

LEGENDA CONSTRUIR/DEMOLIR

MANTER

CONSTRUIR

DEMOLIR

SERVIÇOS A SEREM EXECUTADOS:

1. REMOVER BANCADAS E SEUS ACESSÓRIOS EXISTENTES E INSTALAR NOVAS CONFORME DETALHAMENTO DE BANCADAS
2. CONSTRUIR COBERTURA ACIMA DO COBOGO EXISTENTE COM TELHA METÁLICA 5MM
3. FECHAR VÃOS COM PLACA CIMENTÍCIA (ESTRUTURA EM ESTEEL-FRAME), EMASSAMENTO ACRÍLICO E PINTURA ACRÍLICA BRANCA
4. INSTALAR PORTAS DE ENROLAR NOS 3 ACESSOS À FEIRA
5. RECUPERAR PISO GRANILITE EXISTENTE
6. INSTALAR REVESTIMENTOS CONFORME TABELA E APLICAR REJUNTE COMUM COR BRANCO
7. CONSTRUIR PAREDE EM ALVENARIA COM TUILO CERÂMICO, REVESTIMENTO H:1.60m, MASSA PVA E PINTURA ACRÍLICA BRANCA
8. INSTALAR PEÇAS SANITÁRIAS
9. ABRIR VÃO E INSTALAR ESQUADRIAS CONFORME TABELA DE ESQUADRIAS A INSTALAR
10. RECUPERAR ESTRUTURA METÁLICA DO TELHADO
11. REALIZAR PINTURA GERAL, INTERNA E EXTERNA, CONFORME TABELA DE ACABAMENTOS DE PAREDE
12. INSTALAR BANCADA
13. REALIZAR PINTURA EM ESQUADRIAS EXISTENTE CONFORME COR PADRÃO DA PREFEITURA
14. INSTALAR 2 BANCOS DE JARDIM EM FERRO COR PADRÃO PREFEITURA E REGUAS EM MADEIRA MACIÇA ENVERNIZADAS
15. REMOVER JANELA E FECHAR VÃO
16. INSTALAR FORRO DE GESSO COM EMASSAMENTO PVA E PINTURA ACRÍLICA COR BRANCO H:2.70m
17. EMASSAR E PINTAR EXTERNA E INTERNAMENTE, POR CIMA DO COBOGO EXISTENTE

#### LEVANTAMENTO DE SERVIÇOS DE PAREDE

| NOME   | ÁREA      |
|--|-----------|
| ARGAMASSA  | 235,94 m² |
| BLOCO CERÂMICO 9CM                                   | 17,78 m²  |
| CHAPISCO   | 35,55 m²  |
| EMBOÇO   | 35,55 m²  |
| MASSA ACRÍLICA                                       | 124,79 m² |
| MASSA PVA  | 119,42 m² |
| PINTURA EXTERNA ACRÍLICA BRANCO FOSCO                | 119,42 m² |
| PINTURA INTERNA ACRÍLICA BRANCO FOSCO                | 114,54 m² |
| PLACA CIMENTÍCIA                                     | 224,17 m² |
| REBOCO   | 35,55 m²  |
| REVESTIMENTO CERÂMICO 20X20XM, COR BRANCO, ESMALTADO | 235,94 m² |
| STEEL-FRAME  | 104,79 m² |

#### TABELA DE ESQUADRIAS - JANELA (EXISTENTE) A REMOVER

| CÓD. | LARG. | ALTURA | PEITORIL | QTD | DESCRIÇÃO                            |
|------|-------|--------|----------|-----|--------------------------------------|
| J2   | 1,50  | 1,00   | 1,10     | 1   | J. 4 FOLHAS, SENDO 2 DE ABRIR EM AÇO |

#### TABELA DE ESQUADRIAS A INSTALAR - JANELAS

| CÓD. | LARGURA | ALTURA | PEITORIL | QTD | DESCRIÇÃO   |
|------|---------|--------|----------|-----|---|
| J1   | 70      | 50     | 160      | 2   | J. MAXIM-AR 1 FOLHA EM ALUMÍNIO BRANCO ANODIZADO E VIDRO LAMINADO 6mm                       |
| J2   | 250     | 50     | 160      | 4   | J. MAXIM-AR 4 FOLHAS EM ALUMÍNIO BRANCO ANODIZADO E VIDRO LAMINADO TRANSPARENTE INCOLOR 6mm |
|      |         |        |          | 6   |   |

#### TABELA DE ESQUADRIAS A INSTALAR - PORTAS

| CÓD. | LARGURA | ALTURA | QTD | DESCRIÇÃO  |
|------|---------|--------|-----|--|
| P3   | 80      | 210    | 1   | P. DE ABRIR EM COMPENSADO COM REVESTIMENTO LAMINADO COR BRANCA                                 |
| P4   | 90      | 210    | 1   | P. DE ABRIR EM COMPENSADO COM REVESTIMENTO LAMINADO COR BRANCA COM BARRA DE APOIO E PLACA INOX |
| P5   | 160     | 110    | 1   | P. DE ENROLAR EM AÇO GALVANIZADO COM PINTURA VERDE CLARO PADRÃO PREFEITURA                     |
| P6   | 370     | 285    | 1   | P. DE ENROLAR EM AÇO GALVANIZADO COM PINTURA VERDE CLARO PADRÃO PREFEITURA                     |
| P7   | 441     | 285    | 2   | P. DE ENROLAR EM AÇO GALVANIZADO COM PINTURA VERDE CLARO PADRÃO PREFEITURA                     |

#### TABELA DE REVESTIMENTO DE PISO A INSTALAR

| DESCRIÇÃO   | ÁREA     |
|---|----------|
| PISO CIMENTADO, TRAÇO 1:3 (CIMENTO E AREIA), ACABAMENTO LISO, ESPESURA 2,0 CM | 46,99 m² |

#### TABELA DE REVESTIMENTO DE PAREDE A INSTALAR/REFAZER A PINTURA

| DESCRIÇÃO  | ÁREA      |
|--|-----------|
| PINTURA INTERNA ACRÍLICA LAVÁVEL ACETINADA COR BRANCA              | 755,93 m² |
| PINTURA EXTERNA ACRÍLICA LAVÁVEL ACETINADA COR BRANCA              | 547,36 m² |
| REVESTIMENTO CERÂMICO 20X20XM, COR BRANCO, ESMALTADO, ALTURA 1,60m | 235,94 m² |

#### TABELA DE REVESTIMENTO DE FORRO A INSTALAR

| DESCRIÇÃO  | ÁREA     |
|--|----------|
| FORRO EM DRYWAL COM TABICA, EMASSAMENTO PVA E PINTURA ACRÍLICA COR BRANCO NEVE | 13,30 m² |

#### TABELA DE TELHADO A INSTALAR

| DESCRIÇÃO          | ÁREA     |
|--------------------|----------|
| TELHA METÁLICA 5MM | 28,73 m² |

PROPRIETÁRIO:  
PREFEITURA MUNICIPAL DE CACAULÂNCIA  
CPNJ: 63.762.058/0001-92

OBRA:

#### REFORMA DA FEIRA MUNICIPAL DE CACAULÂNCIA

LOCAL DA OBRA:  
AVENIDA CACAU, S/N, ESQUINA COM RUA RIVALDO LEITE, CACAULÂNCIA, RONDÔNIA

CONTEÚDO:  
- CONSTRUIR/DEMOLIR

DESENHO:  
ANA LEÃO

PRANCHA N°:  
AR-02/05

DATA DO PROJ.:  
06/2024

RRT:  
N° 14381357

LOCALIZAÇÃO SEM ESCALA:



NOME E ASSINATURA DO PROPRIETÁRIO:

PREFEITO(A)  
DANIEL MARCELINO DA SILVA

IDENTIFICAÇÃO E ASSINATURA AUTOR DO PROJETO:

ANA BEATRIZ LEÃO ROUZA  
ARQUITETA E URBANISTA  
CAUIRO N° AT10522-1

IDENTIFICAÇÃO E ASSINATURA RESP. P/EXECUÇÃO:

QUADRO DE ÁREAS (m²):

ÁREA DE REFORMA 319,29m²

ESPAÇO RESERVADO PARA APROVAÇÃO:

ESPAÇO RESERVADO PARA APROVAÇÃO:

#### 1 CONSTRUIR/DEMOLIR

ESC. 1:75

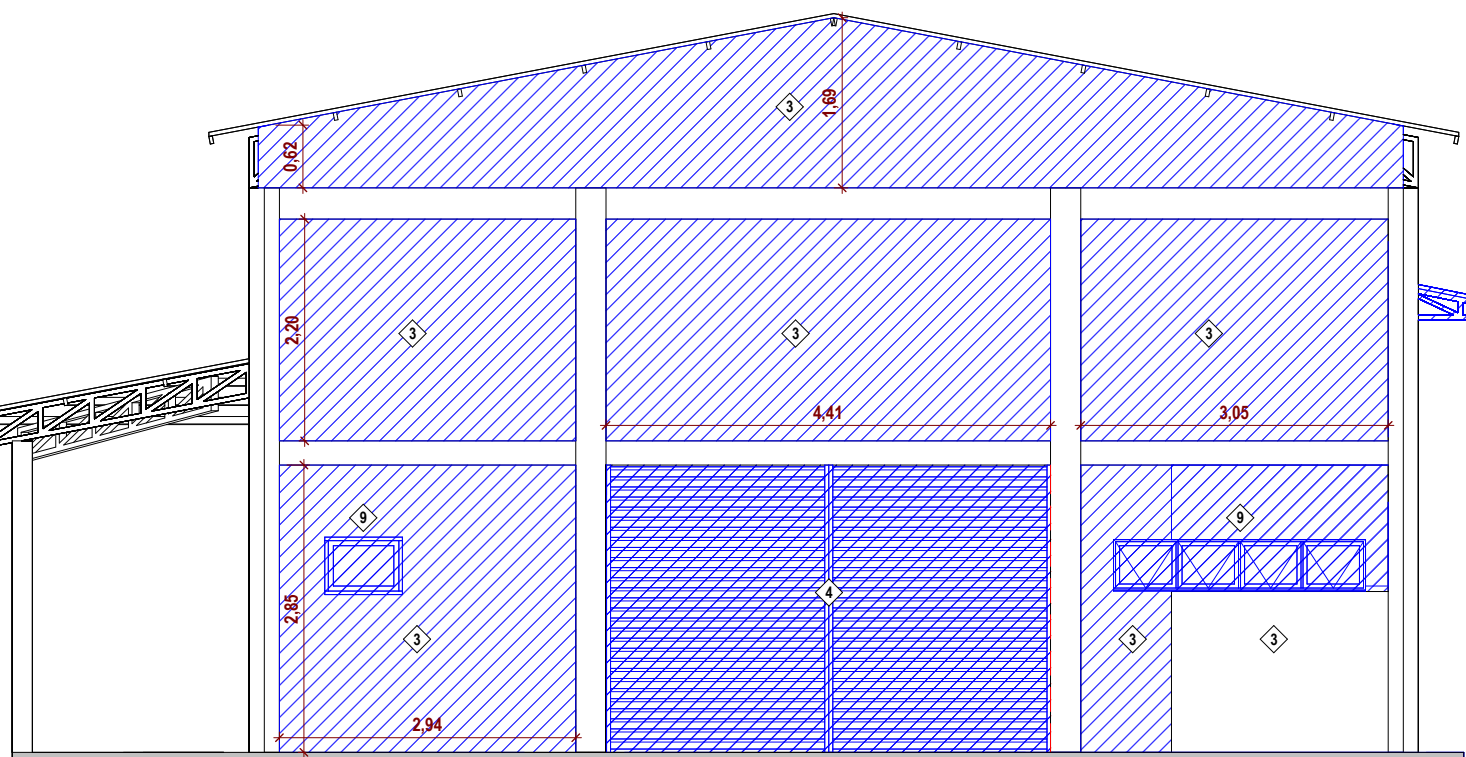

#### 2 FACHADA LESTE

ESC. 1:75

#### 3 FACHADA NORTE

ESC. 1:75

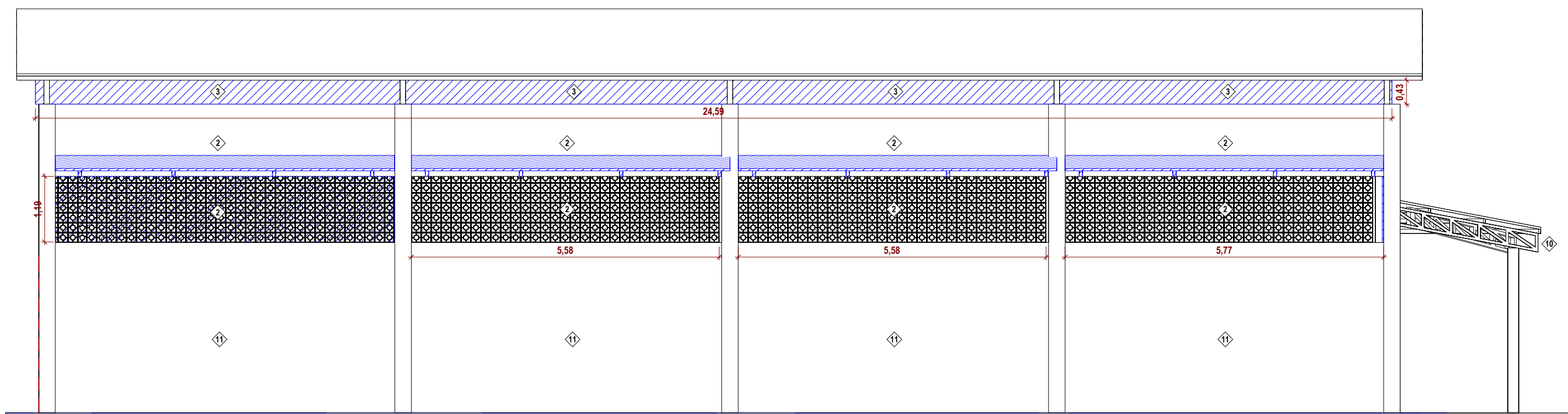
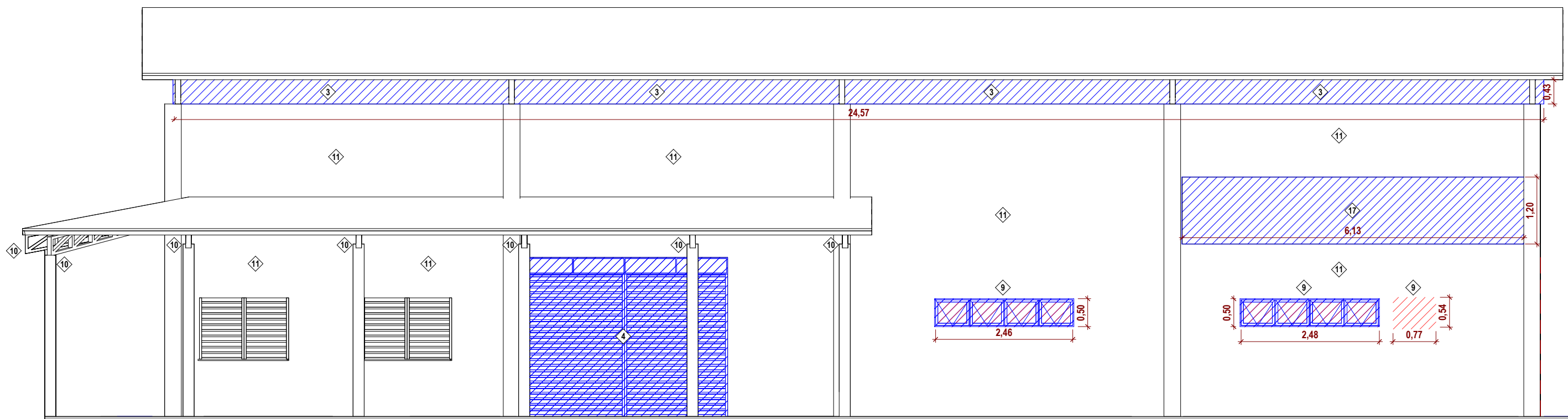

#### 4 FACHADA SUL

ESC. 1:75

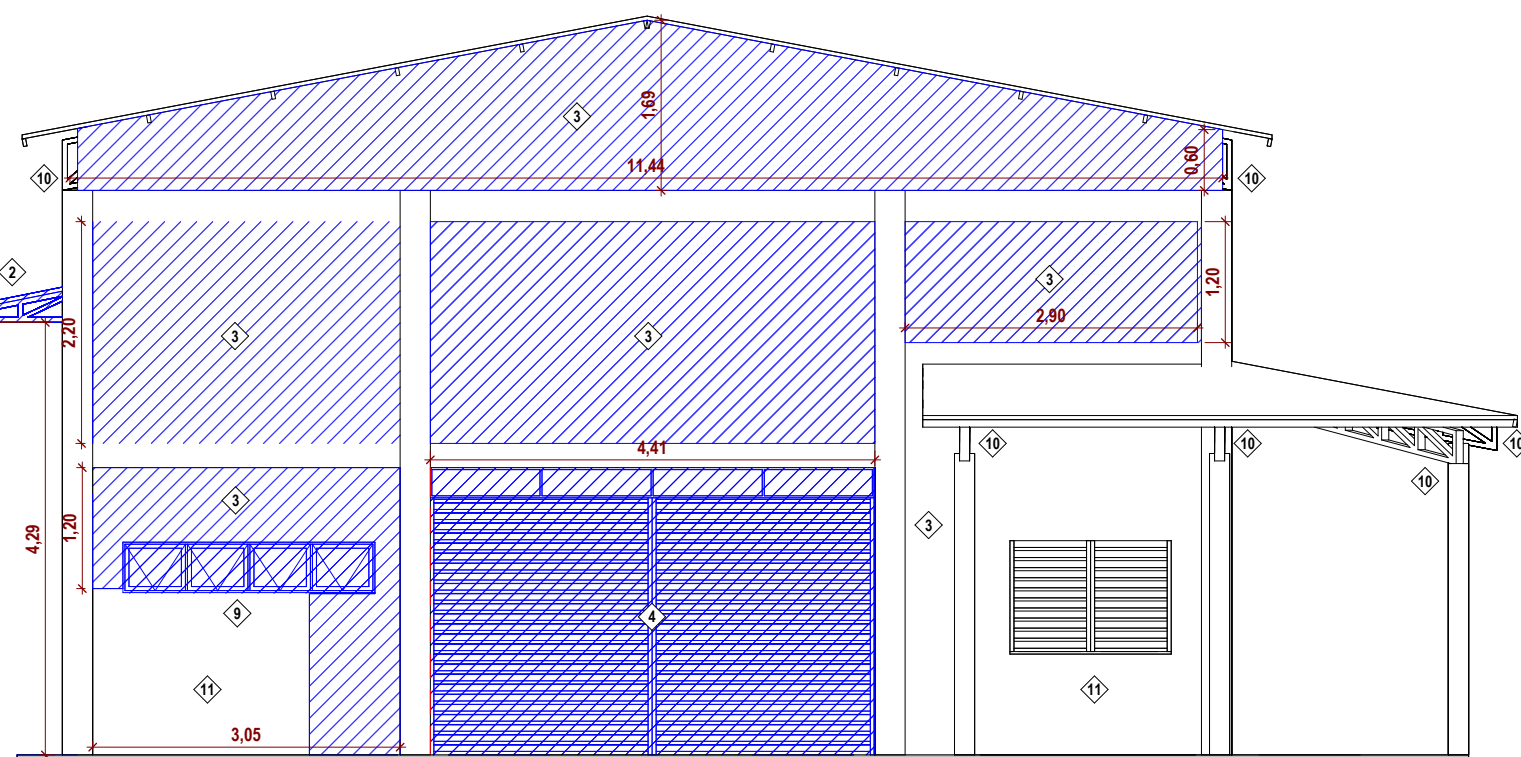

#### 5 FACHADA OESTE

ESC. 1:75



ID: 363849 e CRC: 9618F93D





## Município de Cacaulândia

63.762.058/0001-92

Rua João Boava

www.cacaulandia.ro.gov.br

### FICHA CADASTRAL DO DOCUMENTO ELETRÔNICO

| Tipo do Documento |  | Identificação/Número | Data  |   |
|-------------------|--|----------------------|---|---|
| Projeto           |  | ARQ 2-5              | 09/01/2026  |   |
| ID:               | 363849   |                      | Processo  | Documento   |
| CRC:              | 9618F93D   |                      |  |  |
| Processo:         | 1-432/2025   |                      |   |   |
| Usuário:          | LIRIEL BARBOSA DE CASTRO   |                      |   |   |
| Criação:          | 09/01/2026 12:41:50  | Finalização:         | 09/01/2026 12:42:27   |   |
| MD5:              | 13BBD3E4DE652CFC7C9156C48695E8F3                                 |                      |   |   |
| SHA256:           | C5FECB5F2BCD80AE9F3BE3E841075A0C79436259DE85B646118724A8FBFFE975 |                      |   |   |
| Súmula/Objeto:    |  |                      |   |   |
| ARQ 2-5           |  |                      |   |   |

### INTERESSADOS

|   |             |    |                     |
|---|-------------|----|---------------------|
| SECRETARIA MUNICIPAL DE OBRAS E SERVIÇOS PÚBLICOS | Cacaulândia | RO | 09/01/2026 12:41:50 |
|---|-------------|----|---------------------|

### ASSUNTOS

|  |                     |
|--|---------------------|
| Reforma da feira municipal de Cacaulândia - Convênio nº 297/2025/PGE-SEOSP | 09/01/2026 12:41:50 |
|--|---------------------|

A autenticidade deste documento pode ser conferida através do QRCode acima ou ainda através do site [transparencia.cacaulandia.ro.gov.br](https://transparencia.cacaulandia.ro.gov.br) informando o ID 363849 e o CRC 9618F93D.